

2ème

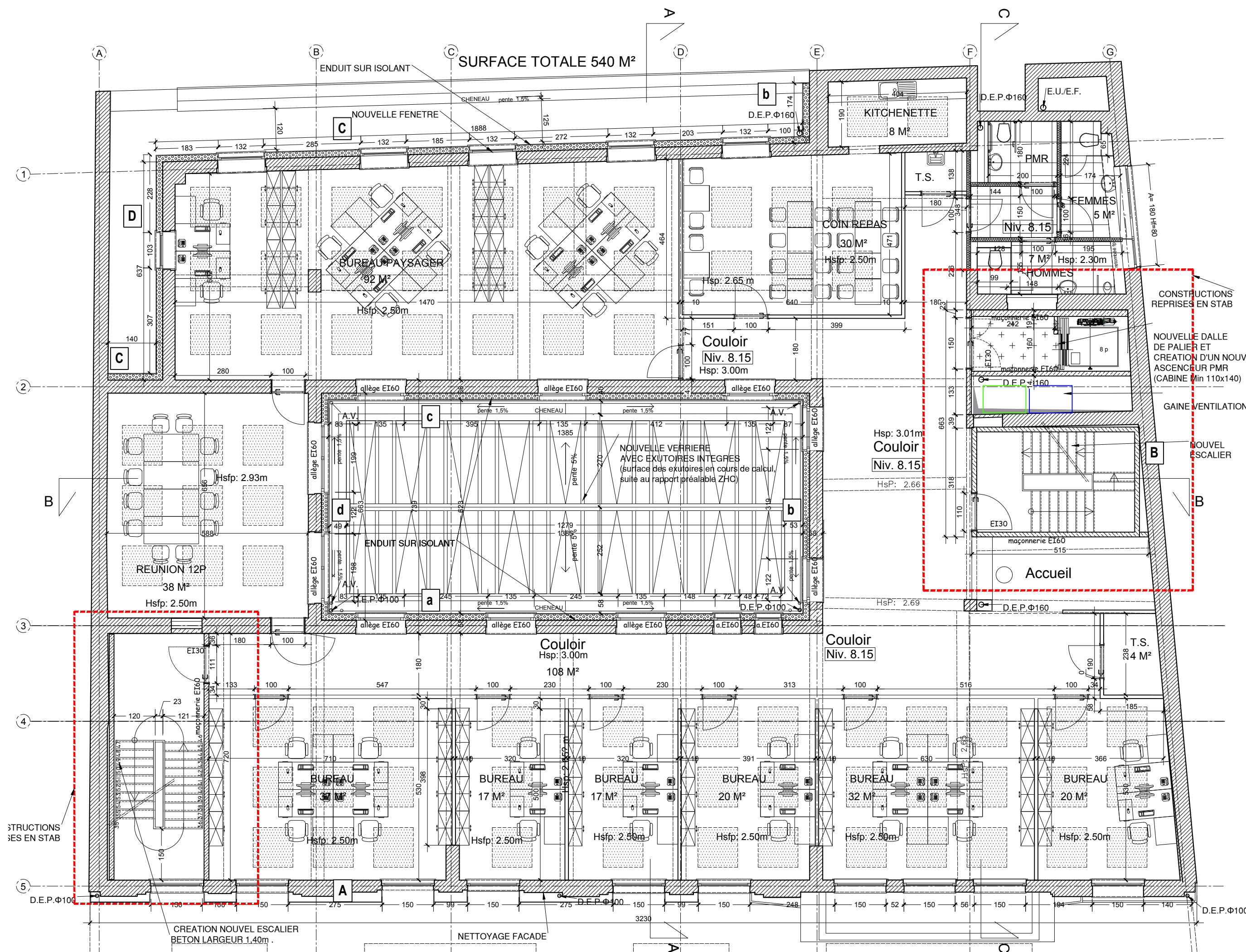

3ème

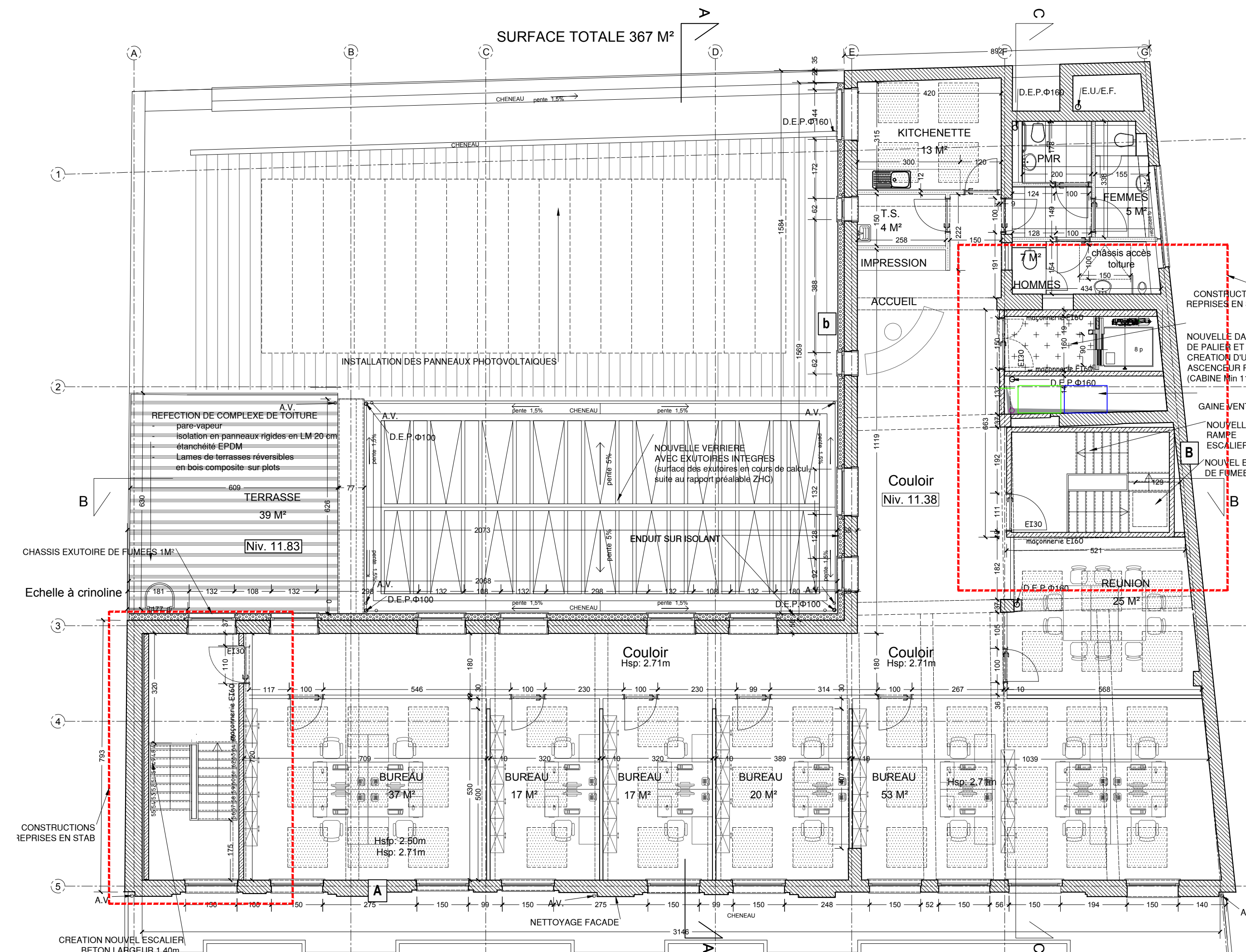

toiture

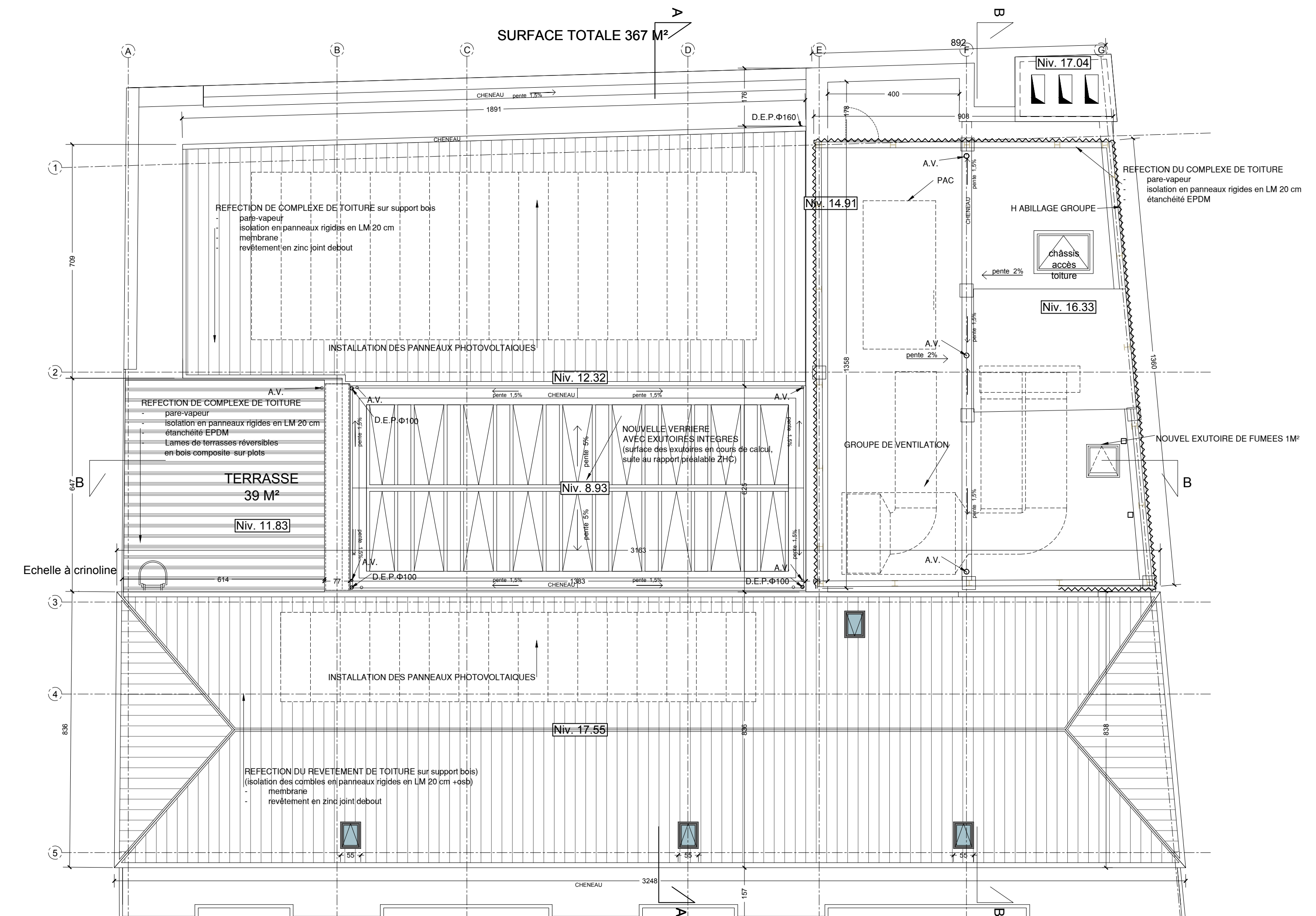

sous-sol

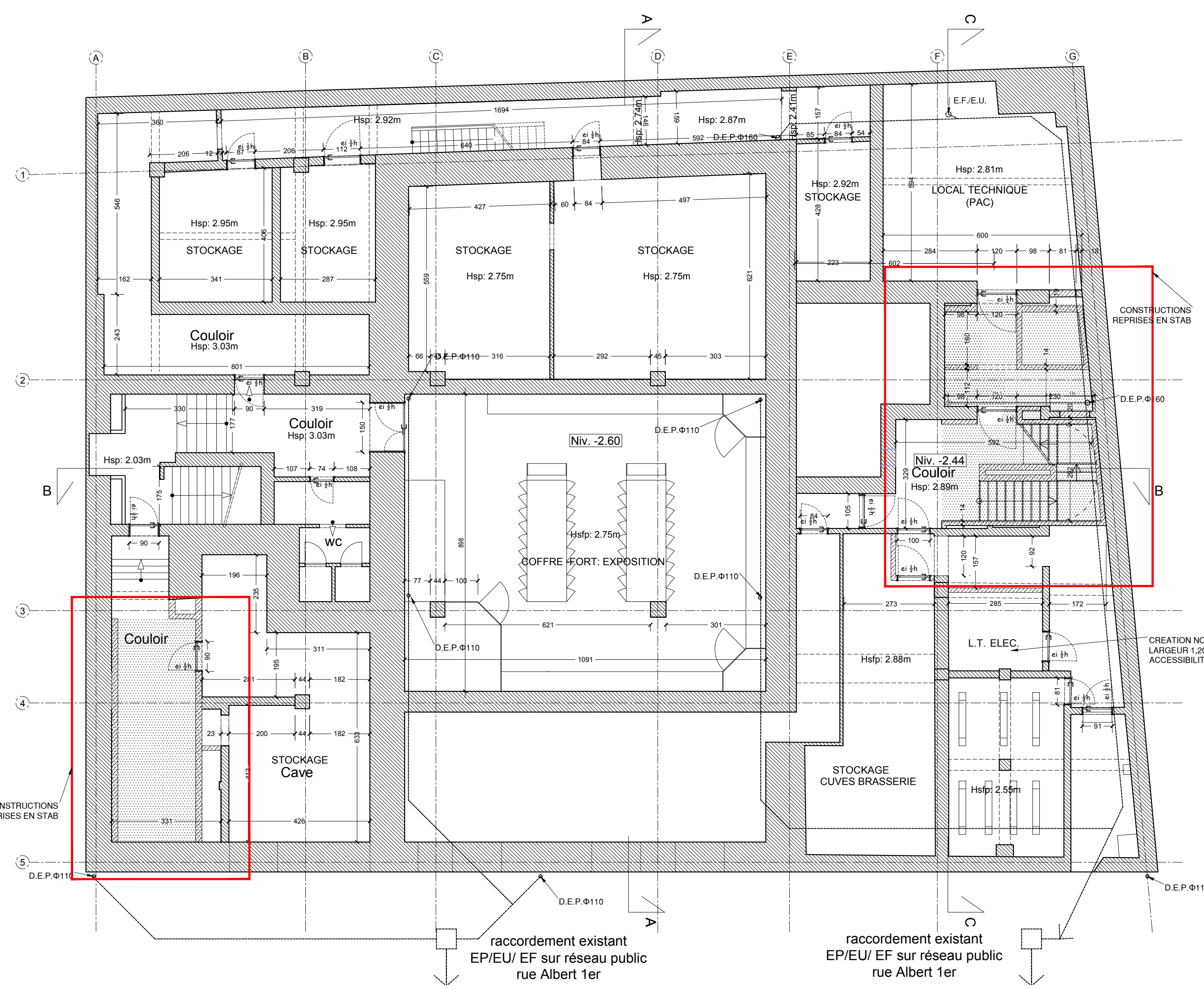

rez-de-chaussée

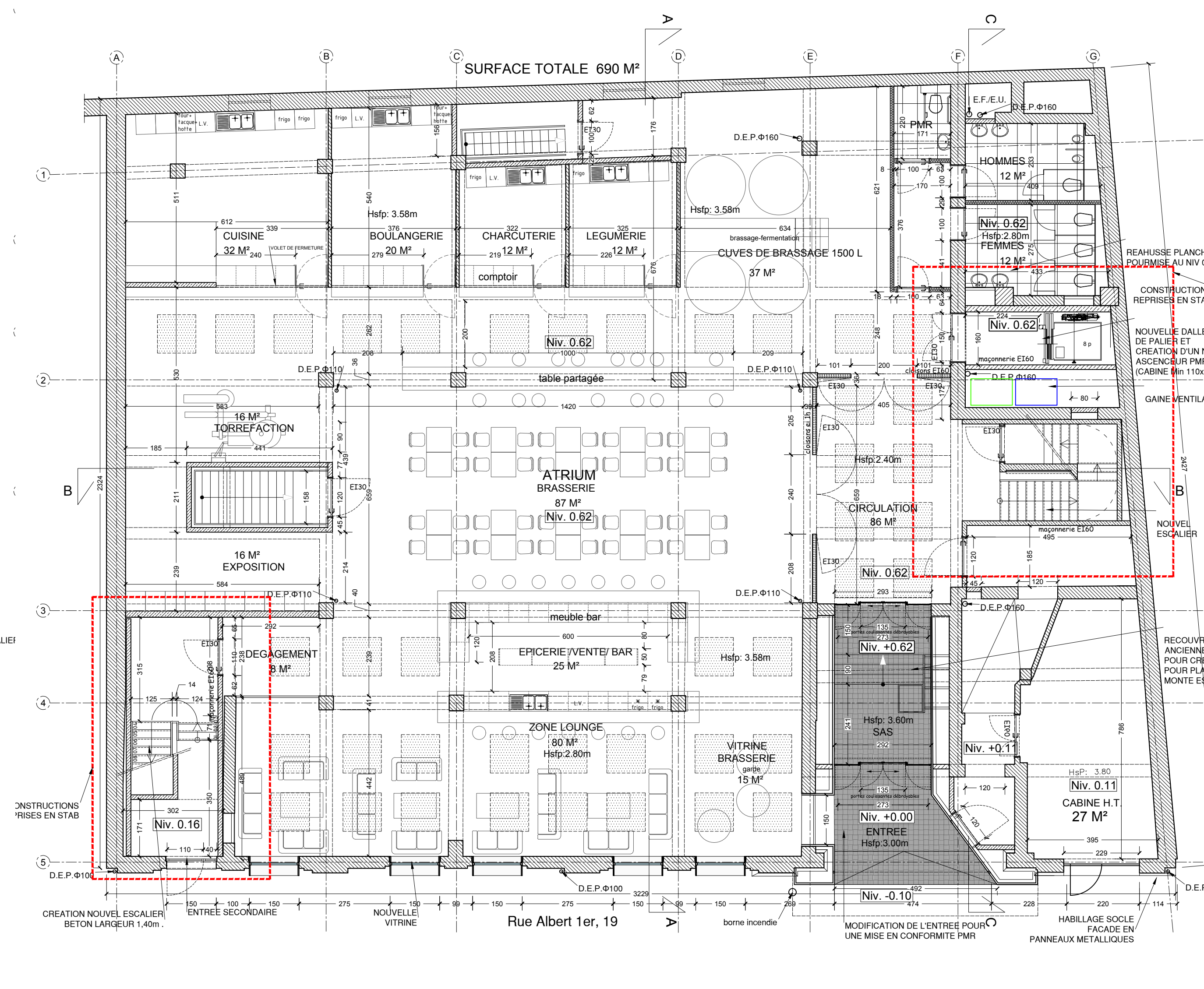

1er

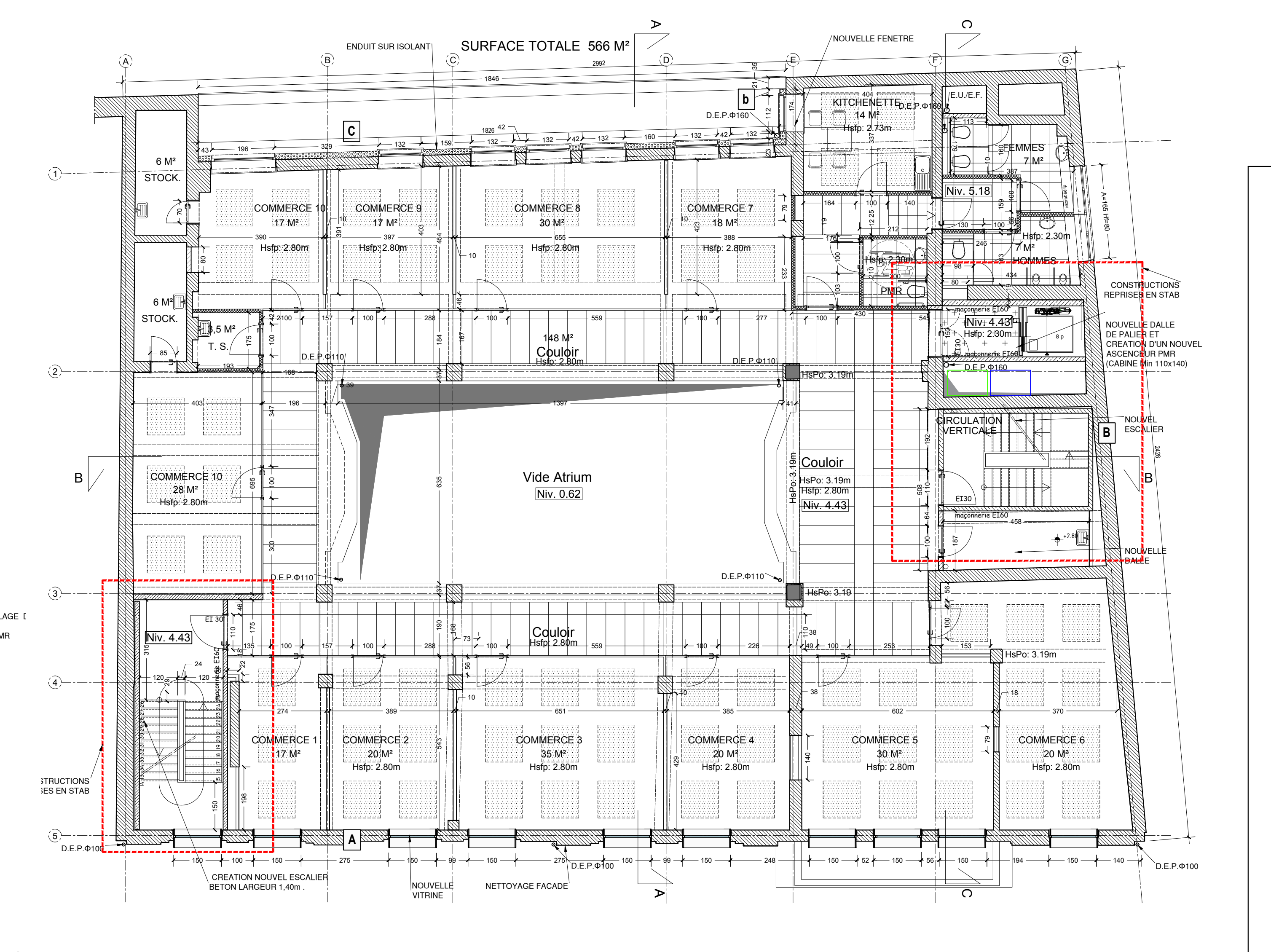

**Légende des matériaux en plan & coupe**

	nouvelle structure en béton		llois acoustiques
	maçonnerie existante		dalles 60x180
	nouvelle maçonnerie / blocs béton		dalles 60x60
	nouvelles cloisons amovibles vitrées		faux-plafond E160
	nouvelles cloisons amovibles pleines		
	"nouvelles cloisons renforcées		
	nouvelles cloisons de doublage		
	nouvelles cloisons E160		
	nouvelles menuiseries		
	enduit sur isolant		
	isolation en LM		

MAÎTRE D'OUVRAGE  
RCA DE LA LOUVIÈRE  
place Communale 1, 7100 LA LOUVIÈRE

OBJET  
REHABILITATION D'UNE ANCIENNE BANQUE  
Rue Albert 1er, 19 - 7100 LA LOUVIÈRE

Références:  
IGRETEC

INTERCOMMUNALE POUR LA GESTION ET LA RÉALISATION D'ÉTUDES TECHNIQUES ET ÉCONOMIQUES  
BOULEVARD MAYENCE 1 - 4000 CHARLEROI (BELGIQUE)  
T 071 20 20 11 - F 071 64 11 81 - INFO@IGRETEC.COM - WWW.IGRETEC.COM

INDICE : DATE : DISPOSITION :

PROJET : 60810

TYPE DE TRAVAIL : ADJUDICATION

PLAN : ARC-03 Ht. A

DATE DU PLAN : 1/100

PROJET : SITUATION PROJETEE

MAÎTRE D'OUVRAGE : GUYARD & ASSOCIÉS ARCHITECTES D'INTERIOR

ARCHITECTE : GUYARD & ASSOCIÉS ARCHITECTES D'INTERIOR

CONSEILIER ARCHITECTURAL : Beno Xaeler, Directeur

PROJET : MAÎTRE D'OUVRAGE ET BUREAU D'ÉTUDES

PROJET : POLE BATIMENT

DEPARTEMENT : ARCHITECTURE

DATE DE L'ÉTUDE : 06/09/2021

PROJET : REF. PLAN

MAÎTRE DE L'OUVRAGE : Le Président de la RCA Jacques GOBERT

Le Secrétaire de la RCA Rudy ANKAERT